

«СОГЛАСОВАНО»

Председатель Комитета по транспорту, организации дорожного движения и развитию улично-дорожной сети Администрации города Екатеринбурга

«  »                      2020 г.  
                     И.Ю. Ощепков

«УТВЕРЖДАЮ»

Директор МБДОУ детский сад комбинированного вида



«Надежда»  
«  »                      2020г.

                     Е.В.Артеменко

«СОГЛАСОВАНО»

Начальник ОГИБДД УМВД России по городу Екатеринбургу подполковник полиции

«  »                      2020 г.  
                     В.Л. Буйдалин



## ПАСПОРТ

дорожной безопасности образовательной организации

Филиал муниципального бюджетного дошкольного образовательного

учреждения - детского сада комбинированного вида «Надежда»

детский сад № 274

(наименование образовательной организации)

## Общие сведения

Филиал муниципального бюджетного дошкольного образовательного учреждения - детского сада комбинированного вида «Надежда»  
детский сад № 274

(Полное наименование образовательной организации)

Тип образовательной организации дошкольная образовательная организация

Юридический адрес: 620017 Екатеринбург, улица Баумана, 4

Фактический адрес: 620135 Екатеринбург, улица Каширская, 16

Руководители образовательной организации:

Директор (заведующий) Артеменко Елена Викторовна 8(343)321 71 55

*(фамилия, имя, отчество)*

*(телефон)*

Заместитель директора

по воспитательной работе Анищенко Юлия Витальевна 8(343)321 71 56

*(фамилия, имя, отчество)*

*(телефон)*

Ответственные работники  
муниципального органа  
образования

Главный специалист управления Черемицына  
образования Юлия

Орджоникидзевского района Игоревна

*(должность)*

*(фамилия, имя, отчество)*

+7(343)304-12-58, +7(929)220-32-01

*(телефон)*

Ответственные от  
Госавтоинспекции

Инспектор штабной группы

7 роты полка ДПС ГИБДД

УМВД России по

г. Екатеринбургу

старший лейтенант полиции

*(должность)*

Вараксина

Юлия

Сергеевна

*(фамилия, имя, отчество)*

+7(904)986-59-00

*(телефон)*

Ответственные работники  
за мероприятия по профилактике  
детского травматизма

Заведующий

*(должность)*

Голицына  
Наталья Владимировна

*(фамилия, имя, отчество)*

+7(343)306-85-64, +7(904)386-97-35

*(телефон)*

Руководитель или ответственный  
работник дорожно-эксплуатационной  
организации, осуществляющей  
содержание улично-дорожной сети  
(УДС) Крашенинников Денис  
Александрович +7(343)306-50-74  
*(фамилия, имя, отчество)* *(телефон)*

Руководитель или ответственный  
работник дорожно-эксплуатационной  
организации, осуществляющей  
содержание технических средств  
организации дорожного  
движения (ТСОДД) Селедков Евгений Витальевич +7(343)276-42-10  
*(фамилия, имя, отчество)* *(телефон)*

Количество воспитанников 149

Наличие уголка по БДД фойе 1 этаж  
*(если имеется, указать место расположения)*

Наличие класса по БДД нет в наличии  
*(если имеется, указать место расположения)*

Наличие автогородка (площадки) по БДД нет в наличии

Наличие автобуса в образовательном учреждении нет в наличии  
*(при наличии автобуса)*

Владелец автобуса нет в наличии  
*(образовательное учреждение, муниципальное образование и др.)*

Время занятий в образовательной организации:  
1-ая смена: 07 час. 30 мин. – 18 час. 00 мин. (период)  
2-ая смена: \_\_\_ час. \_\_\_ мин. – \_\_\_ час. \_\_\_ мин. (период)  
внеклассные занятия: \_\_\_ час. \_\_\_ мин. – \_\_\_ час. \_\_\_ мин. (период)

Телефоны оперативных служб:

МЧС: 01  
Полиция: 02  
Скорая помощь: 03  
Газовая служба: 04  
Единая служба спасения: 112

\* Дорожно-эксплуатационные организации, осуществляющие содержание УДС и ТСОДД, несут ответственность в соответствии с законодательством Российской Федерации (Федеральный закон «О безопасности дорожного движения» от 10 декабря 1995 г. № 196-ФЗ, Кодекс Российской Федерации об административных правонарушениях, Гражданский кодекс Российской Федерации)

I. План-схемы образовательной организации (сокращение – ОО).

1. Район расположения образовательной организации, пути движения транспортных средств и детей (обучающихся).
2. Организация дорожного движения в непосредственной близости от образовательной организации с размещением соответствующих технических средств организации дорожного движения, маршруты движения детей и расположение парковочных мест.
3. Маршруты движения организованных групп детей от образовательной организации к стадиону, парку или спортивно-оздоровительному комплексу.
4. Пути движения транспортных средств к местам разгрузки/погрузки и рекомендуемые безопасные пути передвижения детей по территории образовательной организации.

II. Информация об обеспечении безопасности перевозок детей специальным транспортным средством (автобусом).

1. Общие сведения.
2. Маршрут движения автобуса образовательной организации.
3. Безопасное расположение остановки автобуса у образовательной организации.

III. Приложения.

План-схема пути движения транспортных средств и детей при проведении дорожных ремонтно-строительных работ вблизи образовательной организации.

# I. План-схемы образовательной организации

## 1. Район расположения образовательной организации, пути движения транспортных средств и детей (воспитанников)

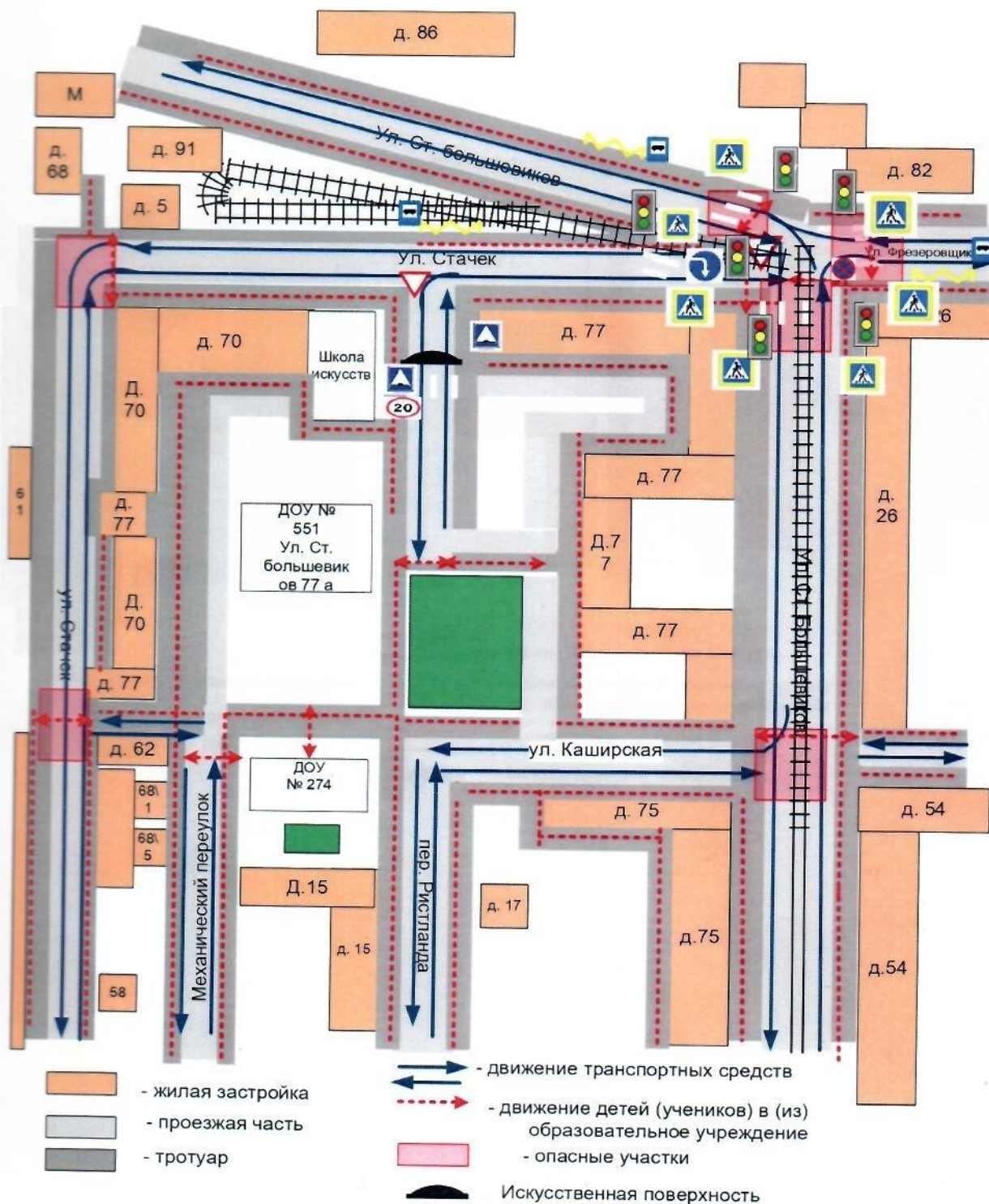

**2. Схема организации дорожного движения в непосредственной близости от образовательной организации с размещением соответствующих технических средств организации дорожного движения, маршрутов движения детей и расположения парковочных мест**



### 3. Маршруты движения организованных групп детей от образовательной организации к стадиону, парку или спортивно-оздоровительному комплексу

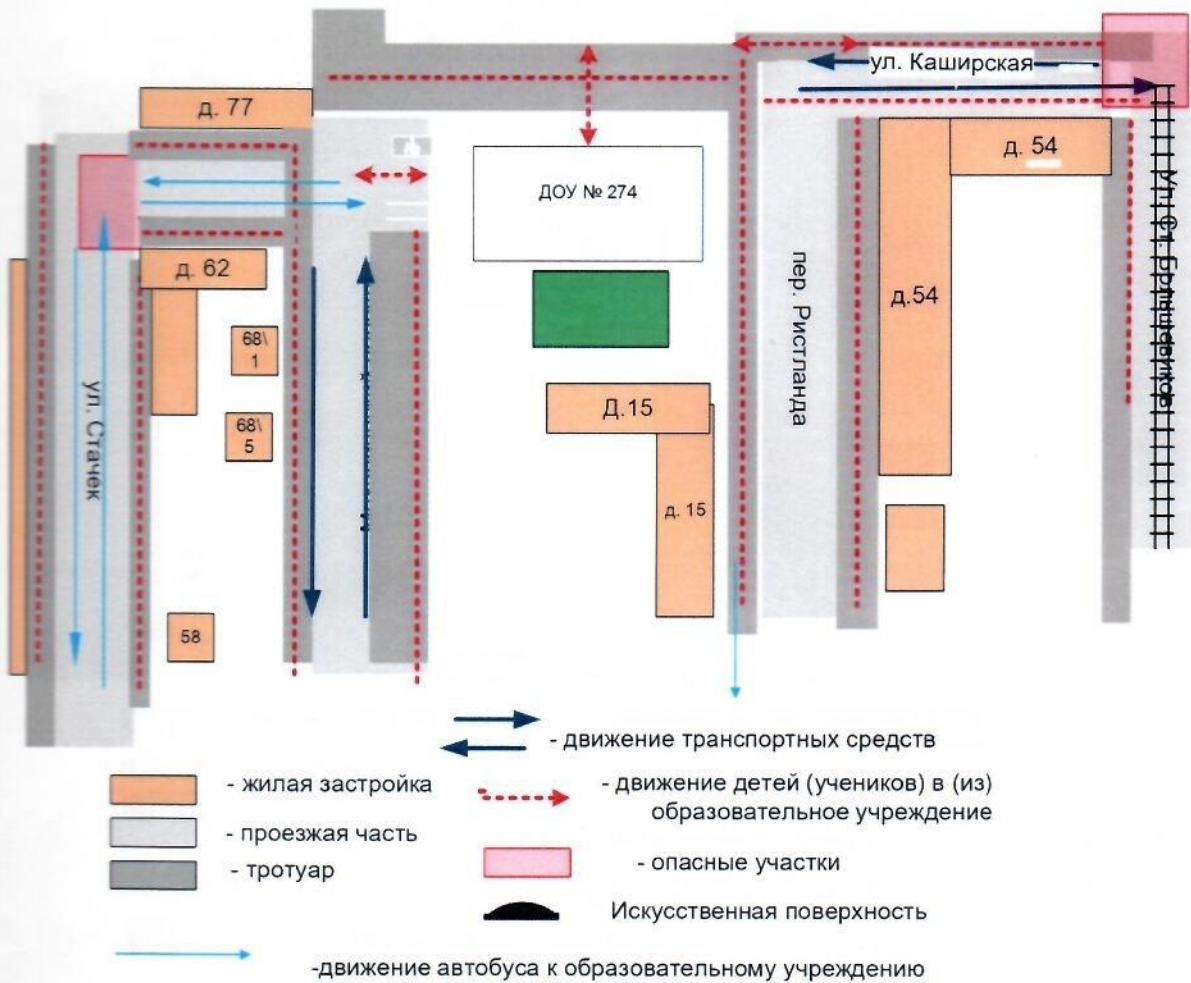





## II. Информация об обеспечении безопасности перевозок детей специальным транспортным средством (автобусом).

Автобуса в наличии нет.

### 1. Общие сведения

Марка \_\_\_\_\_  
Модель \_\_\_\_\_  
Государственный регистрационный знак \_\_\_\_\_  
Год выпуска \_\_\_\_\_ Количество мест в автобусе \_\_\_\_\_  
Соответствие конструкции требованиям, предъявляемым к школьным автобусам \_\_\_\_\_

### 2. Сведения о водителе(ях) автобуса(сов)

Фамилия, имя, отчество	Дата принятия на работу	Стаж вождения ТС категории D	Дата предстоящего медицинского осмотра	Период проведения стажировки	Сроки повышение квалификации	Допущенные нарушения ПДД

### 3. Организационно-техническое обеспечение

1) Лицо, ответственное, за обеспечение безопасности дорожного движения):

\_\_\_\_\_ (Ф.И.О.)  
назначено \_\_\_\_\_ (дата)  
прошло аттестацию \_\_\_\_\_ (дата).

2) Организация проведения предрейсового медицинского осмотра водителя: осуществляет \_\_\_\_\_

на основании \_\_\_\_\_ (Ф.И.О. специалиста)  
действительного до \_\_\_\_\_ (дата).

3) Организация проведения предрейсового технического осмотра транспортного средства:

осуществляет \_\_\_\_\_  
(Ф.И.О. специалиста)

на основании \_\_\_\_\_

действительного до \_\_\_\_\_  
(дата)

4) Дата очередного технического осмотра \_\_\_\_\_

5) Место стоянки автобуса в нерабочее время \_\_\_\_\_

меры, исключающие несанкционированное использование \_\_\_\_\_

#### 4. Сведения о владельце автобуса

Юридический адрес владельца: \_\_\_\_\_

Фактический адрес владельца: \_\_\_\_\_

телефон ответственного лица \_\_\_\_\_

*(при отсутствии автобуса)*

**Сведения об организациях, осуществляющих перевозку детей специальным транспортным средством (автобусом)**

*(Рекомендуемый список контактов организаций, осуществляющих перевозку детей специальным транспортным средством (автобусом)).*

(При перевозке детей специальным транспортным средством (автобусом) сторонней организацией заполняется карточка. Заполненная карточка хранится в разделе «Приложение»)

**Информационная карточка**  
**перевозок детей специальным транспортным средством (автобусом)**

**1. Общие сведения**

Марка \_\_\_\_\_  
Модель \_\_\_\_\_  
Государственный регистрационный знак \_\_\_\_\_  
Год выпуска \_\_\_\_\_ Количество мест в автобусе \_\_\_\_\_  
Соответствие конструкции требованиям, предъявляемым к школьным автобусам  
\_\_\_\_\_  
\_\_\_\_\_

**2. Сведения о владельце**

Владелец \_\_\_\_\_  
(наименование организации)  
Юридический адрес владельца \_\_\_\_\_  
Фактический адрес владельца \_\_\_\_\_  
Телефон ответственного лица \_\_\_\_\_

**3. Сведения о водителе автобуса**

Фамилия, имя, отчество \_\_\_\_\_  
Принят на работу \_\_\_\_\_  
Стаж вождения категории D \_\_\_\_\_

**4. Организационно-техническое обеспечение**

Лицо, ответственное за обеспечение безопасности дорожного движения:  
\_\_\_\_\_  
(Ф.И.О.)  
назначено \_\_\_\_\_,  
(дата)  
прошло аттестацию \_\_\_\_\_,  
(дата)

Дата последнего технического осмотра \_\_\_\_\_

Директор (заведующий)  
образовательной организации \_\_\_\_\_  
(подпись) (Ф.И.О.)

Руководитель организации,  
осуществляющей перевозку детей  
специальным транспортом  
(автобусом) \_\_\_\_\_  
(подпись) (Ф.И.О.)

## 2. Маршрут движения автобуса до образовательного учреждения

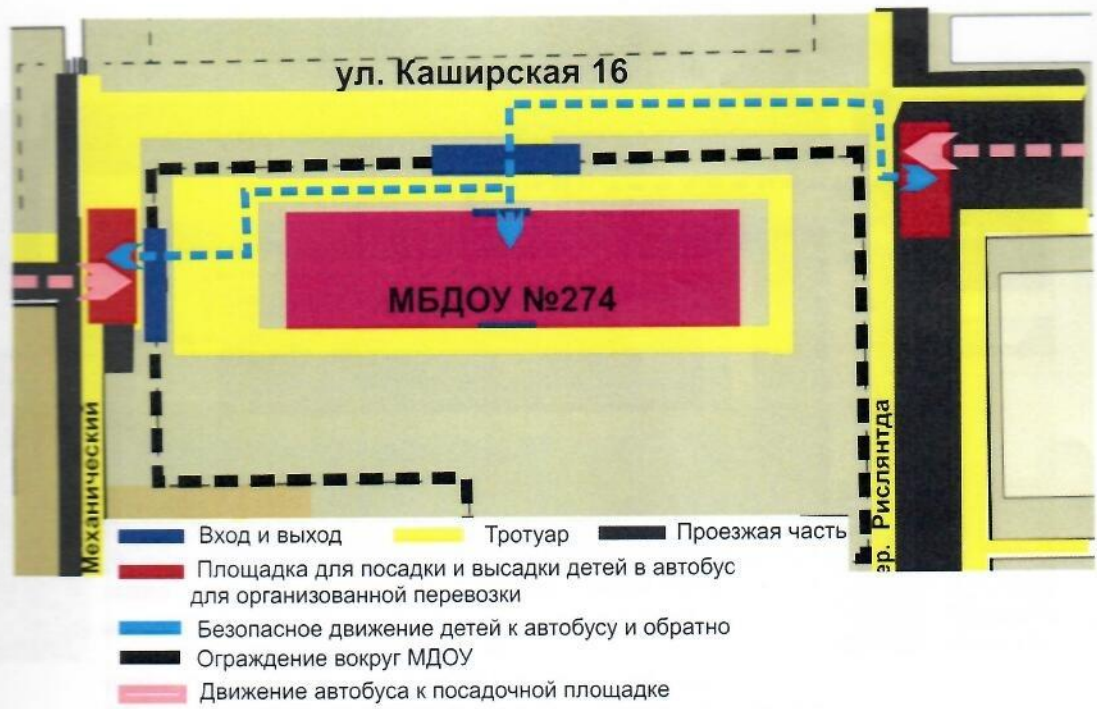

### 3. Безопасное расположение остановки автобуса у образовательной организации

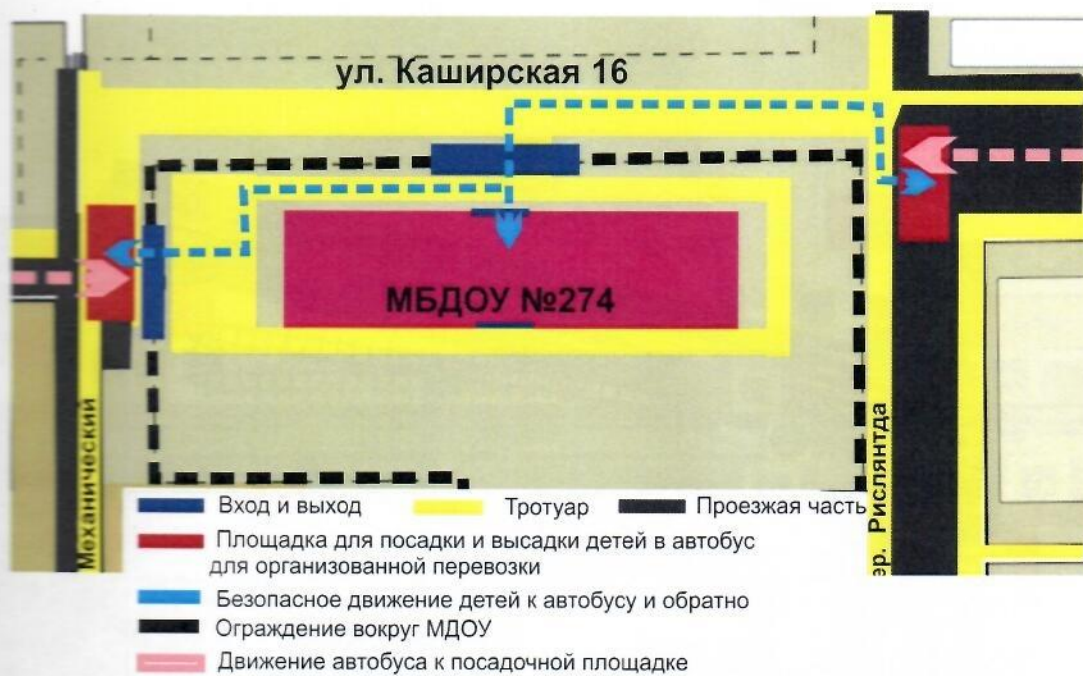

## Приложение

### План-схема пути движения транспортных средств и детей при проведении дорожных ремонтно-строительных работ вблизи образовательной организации

